

## MUNTANYA VERDA

*Eix central del projecte pati*

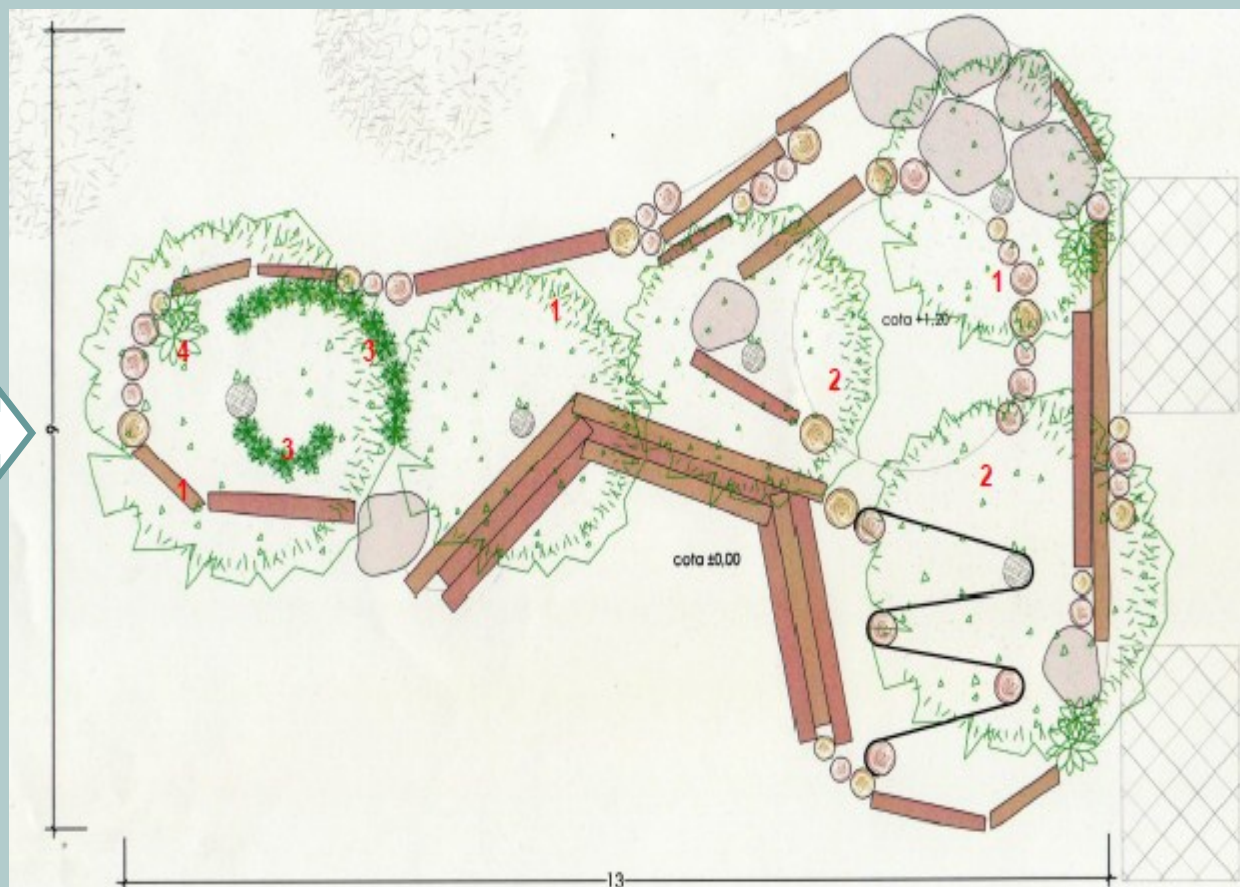

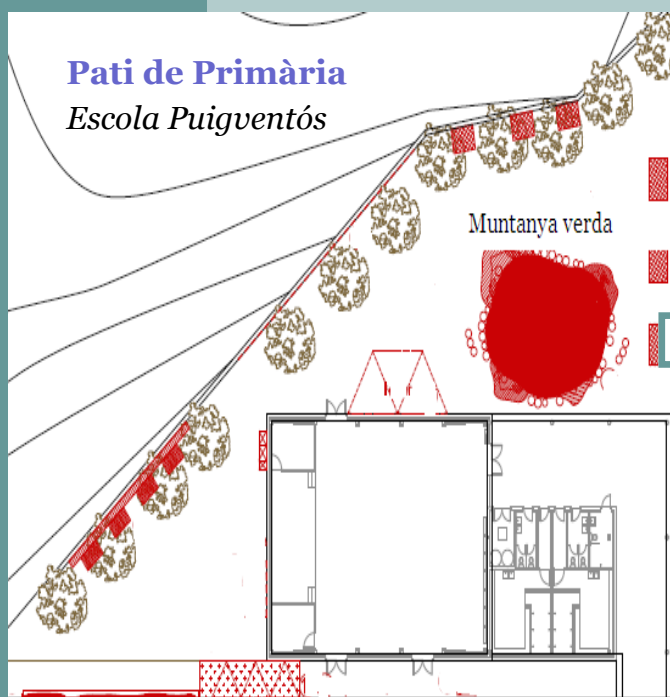

## MUNTANYA VERDA

### *Vegetació Escollida*



1 **Morus alba "Fruitless"**



2 **Prunus cerasifera nigra**



4 **Rosmarinus officinalis (romani)**



3 **Laurus nobilis (llorer)**



5 **Thymus vulgaris (farigola)**

## MUNTANYA VERDA

### Pressupost de la base de la Muntanya



Joan Alborch Lopez  
Nif. 35019673B  
c/ Noguera Pallaresa, 10  
08014 Barcelona  
Tel. 679473684

Full 1 de 1

**Pressupost : 770**

**AMPA ESCOLA PUIGVENTOS**

C/Antiga carretera de Martorell s/n

08640 Olesa de Montserrat  
BARCELONA

Data : 07/05/2017

Nº Client : - 844

Paquets :

N. I. F. : G63989495

Forma d'enviament :

Susana Martinez Baso 609312608

Nº Proveedor :

Ports :

Comanda : POSICIO 5 MUNTANYA PRIMARIA

Termini d'entrega :

Referència	Concepte	Unitats	Preu	PVP	% dte.	Import total
00001	MUNTANYA DE DIAMETRE 10M X ALÇADA 80CM A TRES NIVELLS	1				
00135	PEDRES DIAMETRE 80CM APROX 200KG INCLOU TRANSPORT	12	80,00	96,80		1.161,60
00105	TRAVESSA DE FUSTA TRACTADA COLOR MARRO AMB CANTOS POLITS 2,5m 220 X 22 X 12	20	48,00	58,08		1.161,60
00134	TRONCS POLITS ML + TRACTAMEN OLI , DIAMETRES ENTRE 16 i 24CM METRES LINEALS	60	58,00	70,18		4.210,80
00002	NO INCLOU TERRES, ARBRES, PLANTES I REC	1				
00011	TRANSPORT, MUNTATGE I DIRECCIO APROX 16H	16	18,00	21,78		348,48

Import brut	%	Descomptes	Ports	Base imposable	%	Import IVA	%	Import RE	Total Factura €
5.688,00				5.688,00	21	1.194,48			6.882,48



## MUNTANYA VERDA

### Pressupost dels elements verds de la Muntanya



#### MILANTA

29/05/2017 Presupuesto A-4.288

#### Ref.obra: Escola Puigventós Olesa Plantacions

ut Subministrament i estesa de sauló amb mitjans mecànics i manuals per formació de dunes a cota màxima de 1,20 mts. Segons croquis	46,00	58,86	2.707,56
Es supossa entrada de camió a peu de zona a treballar			
ut Subministrament i plantació de Morus alba "Fruitless" de 25/30 cm perímetre de tronc en contenidor	3,00	241,00	723,00
ut Subministrament i plantació de Prunus cerasifera nigra de 25/30 cm perímetre de tronc en contenidor	2,00	328,00	656,00
m3 Subministrament i estesa de terra vegetal per a plantacions	5,00	62,00	310,00
ut Subministrament i plantació de Laurus nobilis de 0,80/1,00 mt d'alçada en contenidor	8,00	12,90	103,20
ut Subministrament i plantació de Rosmarinus officinalis, Thymus vulgaris, etc en C-2lts	10,00	3,40	34,00
P.A. Subministrament i instal.lació de sistema de reg per degoteig. Inclou tuberia amb gotejadors cada 33 cm per formació d'anelles, tuberia de distribució, programador autonom i arqueta.	1,00	247,30	247,30

NOTA: Es imprescindible pressa d'aigua a peu de zona

**TOTAL PRESUPUESTO 4.781,06**